



ซีเอ็ด คัดดี แคมป์

ต่างแห่งการเรียนรู้ด้วยความสนุกสนาน



ตุลย์โลก
ผู้ช่วยหัดเขียนสนุก



ตอน
พายุภัยอานาจักรธาตุทั้งสี่
ไขปริศนาแห่ง
ดินน้ำลมไฟ

SE-ED
Super
Camp

เพิ่มพลังความคิด
พิชิตเกมวางแผน

SE-ED
English
Camp

The Great Outdoor

ปิดเทอมนี้ขอเชิญน้อง ๆ
อายุ 8-15 ปี ร่วมแจ็กต่าง...

สมาชิกต่างเก่า และ
สมาชิกที่ถือการ์ดร่วมส่วนลด 5%

ติดต่อขอรับใบสมัครได้ที่ร้านซีเอ็ดบุ๊คเซ็นเตอร์ทุกสาขาทั่วประเทศ สอบถามรายละเอียดเพิ่มเติมได้ที่ SE-ED Learning Center โทร 0 2739 8210 , 08 6971 8900 หรือ 09 1889 9492 fan.kiddycamp www.se-edlearning.com



บริษัท เสาเข็มเขียว จำกัด



บริษัท แมงกษัตริย์ จำกัด



บริษัท ไมโครซอฟท์ (ประเทศไทย) จำกัด





ซีเอ็ด คัดดี แคมป์

ติดยุโรปถ่าย
(ขนาดและอริยาบถใดก็ได้)

ค่าย.....

(กรุณาเขียนตัวบรรจง)

ชื่อ.....นามสกุล.....

ชื่อเล่น.....อายุ.....ปี

เกิดวันที่.....เดือน.....พ.ศ.....

ที่อยู่ปัจจุบัน.....

รหัสไปรษณีย์.....โทรศัพท์.....Email.....

ศึกษาชั้น.....โรงเรียน.....จังหวัด.....

งานอดิเรก.....ว่ายน้ำ เป็น ไม่เป็น พอได้

โรคประจำตัว ไม่มี มี(.....)

รับประทานอาหาร ปกติ มุสลิม อื่นๆ.....

ทราบข่าวการจัดค่ายครั้งนี้จาก

จดหมายเชิญ แผ่นพับ หน้าโฆษณาในวารสารซีเอ็ด (คือ.....) แผ่นโปสเตอร์ในร้านซีเอ็ดบुकเซ็นเตอร์

บุคคลใกล้ชิดบอก รายการวิทยุ รายการมูควาไรต์ / Read Around เว็บไซต์

ชื่อบุคคลที่จะติดต่อได้ในกรณีฉุกเฉิน (กรุณาเขียนตัวบรรจง)

1..... โทรศัพท์.....

2..... โทรศัพท์.....

สมัครเข้าค่าย	ราคาปกติ	ราคาสมาชิก	ราคา 300 แลกแต้มซื้อ
<input type="radio"/> ค่าย SE-ED iKids Camp ตะลุยโลกหุ่นยนต์แสนสนุก วันที่ 25 - 28 มีนาคม 2557 (Code 5525890000015)	<input type="radio"/> 7,200 บาท	<input type="radio"/> 6,840 บาท	<input type="radio"/> 6,480 บาท
<input type="radio"/> ค่าย SE-ED English Camp : The Great Outdoor วันที่ 1 - 4 เมษายน 2557 (Code 5526000003346)	<input type="radio"/> 7,900 บาท	<input type="radio"/> 7,505 บาท	-
<input type="radio"/> ค่าย SE-ED Kiddy Camp ผจญภัยอาณาจักรธาตุทั้งสี่ วันที่ 22 - 25 เมษายน 2557 (Code 5525890000022)	<input type="radio"/> 6,600 บาท	<input type="radio"/> 6,270 บาท	<input type="radio"/> 5,940 บาท
<input type="radio"/> ค่าย SE-ED Super Camp : เพิ่มพลังความคิดพิชิตเกมวางแผน วันที่ 29 เมษายน - 2 พฤษภาคม 2557 (Code 5526000003339)	<input type="radio"/> 5,900 บาท	<input type="radio"/> 5,605 บาท	-

ชำระค่าสมัครโดย

- เงินสด ชำระผ่านบัตรเครดิต ธนาคาร.....
(เฉพาะกรณีผู้ที่สมัครด้วยตนเองที่ ซีเอ็ดบुकเซ็นเตอร์ หรือ SE-ED Learning Center สาขาจามจุรีสแควร์/พาราไดซ์พาร์ค/สุขอนันต์พาร์ค)
- โอนเงินผ่านธนาคาร
 - กรุงศรีอยุธยา สาขาถนนชั้นทาวเวอร์ บัญชีออมทรัพย์ เลขที่ 333-1-20198-2
 - กรุงเทพ สาขาสีลม บัญชีออมทรัพย์ เลขที่ 118-4-22260-0
 - กรุงไทย สาขาเซ็นทรัลบางนา บัญชีออมทรัพย์ เลขที่ 086-1-20565-0
 - กสิกรไทย สาขาศรีนครินทร์ บัญชีออมทรัพย์ เลขที่ 739-2-16222-9
 - ไทยพาณิชย์ สาขานนทบุรี (อุดมสุข) บัญชีออมทรัพย์ เลขที่ 048-2-65012-0
 - ทหารไทย สาขาบางนา-ตราด กม.4 บัญชีออมทรัพย์ เลขที่ 189-2-00769-9

คำยินยอมการเข้าค่ายซีเอ็ด คัดดี แคมป์

ข้าพเจ้า..... ผู้ปกครอง (โดยเป็น บิดา มารดา อื่นๆ.....)

ของ(ด.ช./ด.ญ.)..... ที่อยู่.....

..... โทรศัพท์..... ยินยอมให้(ด.ช./ด.ญ.).....

เข้าร่วมค่ายเยาวชน “ซีเอ็ด คัดดี แคมป์” ข้าพเจ้าได้รับทราบกฎระเบียบของโครงการฯ แล้วและยินดีปฏิบัติตามทุกประการ

ลงชื่อ..... ผู้ปกครอง

วันที่.....

สำหรับเจ้าหน้าที่ (กรุณาเขียนให้ชัดเจน)

ใบเสร็จเลขที่.....สมัครวันที่.....ผู้รับสมัคร.....วันที่.....

สนง. ใหญ่ SBC รหัสสาขา S..... SLC รหัสสาขา.....

ส่งเอกสารใบสมัครกลับมาที่สำนักงานใหญ่ได้ที่ Fax 02 739 8294 หรือทางอีเมล ikids@se-ed.com

หรือสอบถามรายละเอียดเพิ่มเติม โทร 02 739 8210, 08 6971 8900 หรือ 09 1889 9492

ค่าย SE - ED iKids Camp ตะลุยโลกหุ่นยนต์แสนสนุก

ค่าสมัคร

7,200 บาท

สมาชิกซื้อบัตร
วันเสาร์ลดเหลือ

6,840 บาท

ได้รับชุดค่ายชื่อ My Robot Time :
Exciting มูลค่า 3,000 บาท กลับมา 1 ชุด



วัน-เวลา จัดค่าย
สถานที่จัดค่าย

วันที่ 25 - 28 มีนาคม 2557
โรงแรมมวกเหล็กพาราไดส์รีสอร์ท
อ.มวกเหล็ก จ.สระบุรี
เด็กที่มีอายุระหว่าง 8-15 ปี

ผู้เข้าร่วมกิจกรรมค่าย

พบกับค่ายแห่งการเรียนรู้ด้วยความสนุกสนานจากซีเอ็ด SE-Ed iKids Camp เป็นค่ายที่จะพาน้อง ๆ มาเรียนรู้ในเรื่องของการประดิษฐ์หุ่นยนต์ทั้ง 4 แบบ คือ หุ่นยนต์รถแข่งฟอร์มูลาร์ 1 , หุ่นยนต์รถถังประจัญบาน , หุ่นยนต์แมลงหกขา, หุ่นยนต์อควินดอน ก็โฮเต้ และลาน้อย เพื่อเรียนรู้วิทยาศาสตร์และเทคโนโลยี สร้างสรรค์นวัตกรรมของตนเองผ่านการแข่งขันหุ่นยนต์ภายในค่าย ภายใต้การเรียนรู้แบบ STEM ที่บูรณาการความรู้ทั้ง 4 ด้าน คือ วิทยาศาสตร์, เทคโนโลยี, วิศวกรรม และคณิตศาสตร์ นอกจากนี้ยังมีกิจกรรมเสริมอื่น ๆ อีกมากมายที่สนุกสนานและท้าทาย

กิจกรรม

⇒ **หุ่นยนต์รถแข่งฟอร์มูลาร์ 1** สร้างรถแข่งความเร็วสูงควบคุมด้วยรีโมตคอนโทรล ในฐานนี้ น้อง ๆ จะได้เรียนรู้เรื่องราวทางวิทยาศาสตร์ ความสัมพันธ์ของเวลา ความเร็ว และระยะทาง พร้อมประดิษฐ์รถสูตรหนึ่งในแบบของตัวเอง และบังคับแข่งขันกัน มาดูกันว่า รถของใครจะวิ่งเร็วกว่ากัน

⇒ **หุ่นยนต์อควินดอน ก็โฮเต้ และลาน้อย** สนุกกับเรื่องราวน่ารักน่าชังของอควินเดมาชาวสเปน ดอน ก็โฮเต้ ผู้ได้รับสมญานามว่า ซุนนางต๋าคัดค้านักฝัน ซึ่งมีความหลงใหลและคลั่งใคล้ในเรื่องราวของอควินอย่างสุดใจ น้อง ๆ จะได้สนุกกับการสร้างหุ่นยนต์ดอน ก็โฮเต้ อควินแสนน่ารัก ที่มาพร้อมกับโล่และลาคูใจ ควบคุมด้วยรีโมตคอนโทรล บังคับให้เดินหน้าถอยหลัง หรือนำมาเล่นด้วยกันได้ ทั้งยังเรียนรู้เรื่องราวของแรงและการชน

⇒ **หุ่นยนต์ชุดถังประจัญบาน** ในฐานนี้เราจะมาสนุกกับการสร้างรถถัง ยานพาหนะที่มีระบบขับเคลื่อนต่างจากรถยนต์ทั่วไปที่คุ้นเคย คือขับเคลื่อนด้วยระบบสายพาน ทำให้วิ่งผ่านอุปสรรคสิ่งกีดขวางได้ดีกว่ารถที่ใช้ล้อทั่วไป วิ่งได้ทุกสภาพพื้นผิว แม้ในพื้นที่ทุรกันดาร พร้อมความรู้ในเรื่องการขับเคลื่อนด้วยมอเตอร์ เฟือง และสายพาน และการบังคับด้วยรีโมตคอนโทรล

⇒ **หุ่นยนต์แมลงหกขา** เรียนรู้เรื่องราวความอัจฉริยะของแมลง สังเกตพฤติกรรม และลักษณะการทำงานของขาแมลงเพื่อเชื่อมโยงกับหุ่นยนต์แมลงในส่วนของกลไกระบบคนและจุดหมุน การเคลื่อนที่ในแนววงกลมและเชิงเส้น ก่อนจะลงมือประกอบหุ่นยนต์แมลงหกขาที่บังคับด้วยรีโมตคอนโทรลให้เคลื่อนที่ในลักษณะก้าวขา เดินหน้า ถอยหลัง เลี้ยวซ้ายขวา

⇒ **Innovation Project** ฐานแห่งการระดมพลังแห่งความคิดสร้างสรรค์ นำความรู้จากฐานที่ผ่านมา สร้างผลงานเป็น “นวัตกรรมของฉัน” งานสิ่งประดิษฐ์ชิ้นใหม่ที่เกิดจากการทำงานร่วมกันของสมาชิกในกลุ่ม ช่วยกันออกแบบสร้างขึ้นมาใหม่ ตามโจทย์หรือจินตนาการของแต่ละทีม และจะต้องนำเสนอผลงานต่อเพื่อน ๆ ร่วมค่าย ก่อนจะลงประกวดแข่งขันโดยมีกรรมการผู้ทรงคุณวุฒิพิจารณาตัดสิน

น้องๆ ที่เข้าค่ายทุกคนจะได้ชุดตัวต่อเพื่อการเรียนรู้ที่ใช้ในค่ายกลับบ้านคนละชุด มูลค่า 3,000 บาท ประกอบด้วย ชุดตัวต่อ กล้องวงจร และรีโมตคอนโทรล เพื่อให้ น้องๆ นำไปสร้างสรรค์สิ่งประดิษฐ์อื่นๆ ต่อยอดจินตนาการได้อีก นอกเหนือจากที่ได้เรียนรู้ในค่ายไปแล้ว

กิจกรรมเสริม

- ⇒ **โปรเจกต์เอกซ์** กิจกรรมกลุ่มที่ต้องร่วมกันคิดสร้างสรรค์ แก้ไขปัญหาที่ท้าทายในโครงการวิทยาศาสตร์ ภายใต้เงื่อนไขและทรัพยากรที่กำหนดให้
- ⇒ **พบคุณป๋ายในซัปดาห์** พบกับฐานการเรียนรู้แสนสนุก ตื่นเต้น อัจฉริยะ ที่ต้องไขหัวพริบ ความสามัคคี เพื่อแก้ไขปัญหาที่เกิดขึ้นให้ลุล่วง
- ⇒ **สันทนาการ** เป็นกิจกรรมกลุ่มสัมพันธ์เพื่อละลายพฤติกรรม และยังทำให้น้อง ๆ ได้ฝึกทักษะทางสังคม และการทำงานเป็นทีมอีกด้วย
- ⇒ **แคมป์ไฟ** สนุกสนานกับการแสดงกลุ่มของน้องๆ ในคืนอำลาค่าย

ประโยชน์ที่ได้รับ

เป็นค่ายเยาวชนที่ออกแบบมาให้สอดคล้องกับแนวคิดการเรียนรู้แบบ STEM ที่มาจากอักษรย่อของ 4 สาขาวิชาหลักคือ Science (วิทยาศาสตร์), Technology (เทคโนโลยี), Engineering (วิศวกรรมศาสตร์) และ Mathematics (คณิตศาสตร์) คือ การจัดการเรียนรู้ที่เชื่อมโยงความรู้สาขาหลักดังกล่าวโดยเน้นด้าน ความเข้าใจ ให้เด็กเชื่อมโยงความรู้เหล่านั้น , การวิเคราะห์ที่เน้นให้เด็กมีความคิดเชิงวิเคราะห์ และการแก้ปัญหา ที่ฝึกให้เด็กมองภาพและแก้ปัญหาอย่างเป็นระบบ

มีการเสริมความรู้ทางด้านเทคโนโลยีและนวัตกรรมที่จะทำให้น้องๆ ได้เรียนอย่างสนุก ถ่ายทอดจินตนาการของตัวเองสู่ชิ้นงานที่ทำได้จริง ฝึกให้มีโอกาสคิดนอกกรอบ คิดอย่างรอบครอบ บนเงื่อนไขที่เป็นโจทย์ปัญหาที่ซับซ้อน เด็กจะเกิดแรงบันดาลใจ มีทัศนคติที่ดีต่อการเรียนรู้ด้านเทคโนโลยี ตลอดจนการเรียนรู้ในทักษะวิชาการต่างๆ เช่น วิชาวิทยาศาสตร์ คณิตศาสตร์ วิศวกรรม และการประดิษฐ์ โดยเฉพาะอย่างยิ่งทางด้านหุ่นยนต์มากขึ้น

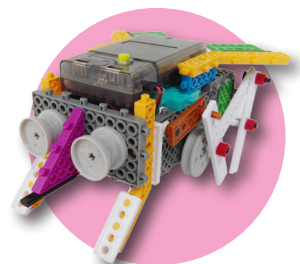
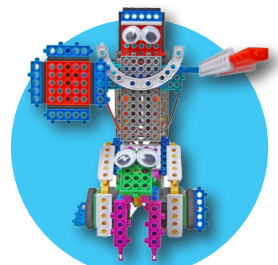

ค่าย SE - ED Kiddy Camp

ผจญภัยอาณาจักรธาตุทั้งสี่ ไชยปริศนาแห่งดิน น้ำ ลม ไฟ

วัน-เวลา จัดค่าย
สถานที่จัดค่าย
ผู้เข้าร่วมกิจกรรมค่าย

วันที่ 22 – 25 เมษายน 2557
สวนผึ้ง รีสอร์ท อ.สวนผึ้ง จ.ราชบุรี
เด็กที่มีอายุระหว่าง 8-15 ปี

ค่าสมัคร **6,600 บาท**
สมาชิกซื้อบัตร
รับส่วนลดเหลือ **6,270 บาท**

ค่าย ซีเอ็ด คิตตี้ แคมป์ เป็นค่ายแห่งการเรียนรู้ด้วยความสนุกสนาน ที่จะทำให้น้องๆ ได้สนุกและเรียนรู้ไปกับเรื่องราวในโลกวิทยาศาสตร์ ผ่านกิจกรรมต่างๆ ทั้งฐานความรู้ และฐานท้าทายความสามารถ ในครั้งนี้เราจะพาน้องๆ ไปพบกับเรื่องราวของธาตุทั้งสี่ ได้แก่ ดิน น้ำ ลม ไฟ ซึ่งเป็นธาตุพื้นฐานที่มนุษย์เคยจัดแบ่งไว้ น้องๆ จะได้รู้จักกับสมบัติของธาตุทั้งสี่ การใช้ประโยชน์ รวมถึงพลังของธาตุพื้นฐานผ่านกิจกรรมที่หลากหลาย โดยเฉพาะการไขปริศนาเรื่องราวของอาณาจักรธาตุทั้งสี่ด้วยความรู้ที่ได้รับตลอดเวลาที่ได้อยู่ภายในค่าย

ประโยชน์ที่ได้รับ

เป็นค่ายเยาวชนที่เน้นความรู้ด้านวิทยาศาสตร์ ทั้งในสวนความรู้พื้นฐาน และการประยุกต์ใช้ในชีวิตจริง ผ่านฐานกิจกรรมที่ได้ลงมือปฏิบัติด้วยตัวเอง และโจทย์ปริศนาที่ต้องใช้ความรู้ที่เรียนมาพลิกแพลงแก้ไขหาคำตอบ โดยการทดลอง และคิดวิเคราะห์ที่เป็นระบบ มีกิจกรรมทางด้านอิเล็กทรอนิกส์ที่น้องๆ จะได้ลงมือประกอบชุดวงจรอิเล็กทรอนิกส์ด้วยตัวเอง ภายใต้การดูแลของพี่เลี้ยง น้องๆ จะได้พัฒนาทักษะด้านอิเล็กทรอนิกส์ และเกิดทัศนคติที่ดีต่อองค์ความรู้สาขานี้ ซึ่งจะส่งผลให้พัฒนาตัวเองกลายเป็นนักเทคโนโลยีได้ต่อไป

กิจกรรม

⇒ บ้านตรวจอากาศ

ร่วมตรวจสอบสภาพอากาศ ผ่านอุปกรณ์อิเล็กทรอนิกส์ที่ออกแบบเป็นรูปร่าง สามารถวัดความชื้นในอากาศ ความเร็วลม และอุณหภูมิ ในอุปกรณ์ชิ้นเดียว ซึ่งน้องๆ จะได้ประกอบสร้างบ้านตรวจอากาศนี้ด้วยตัวเอง โดยมีพี่เลี้ยงดูแลให้คำแนะนำอย่างใกล้ชิด และนำกลับไปใช้งานที่บ้านได้

⇒ เเขาะความลับ ดิน น้ำ ลม ไฟ

รู้จัก และทำความเข้าใจกับธาตุทั้งสี่ผ่านฐานปฏิบัติการของแต่ละธาตุ น้องๆ จะได้เรียนรู้เรื่องราวของธาตุดิน น้ำ ลม และไฟ ทั้งในเชิงลักษณะ ตัวตน และความสามารถของธาตุนั้นๆ ตลอดจนการนำความรู้ที่ได้ไปประยุกต์ใช้ในชีวิตจริง

⇒ กอบกู้ดินแดนแห่งความฝันในยามวิเศษติกาล

ภารกิจบุกดินแดนแห่งความฝันในยามคำคืน น้องๆ ต้องใช้ความสามารถ ความสามัคคี และความรู้เกี่ยวกับธาตุทั้งสี่ ตะลุยดินแดนแห่งความฝันเพื่อจัดความมืดมิด และนำความสงบสุขกลับมาสู่ดินแดนแห่งความฝัน ก่อนจะเดินทางกลับสู่โลกจริง

⇒ พบผจญภัยอาณาจักรธาตุทั้งสี่

หลังจากกอบกู้ดินแดนแห่งความฝันแล้ว น้องๆ จะได้ร่วมผจญภัยค้นหาความลับ และสมบัติล้ำค่า ในอาณาจักรธาตุทั้งสี่ของดิน น้ำ ลม ไฟ กิจกรรมนี้ น้องๆ ต้องใช้ปฏิภาณ ไหวพริบ ความกล้า ร่วมมือกันแสดงศักยภาพของตัวเองและกลุ่มออกมาให้ดีที่สุด เพื่อไขปริศนาคำตอบของโจทย์ท้าทายที่พี่ๆ ได้เตรียมไว้

กิจกรรมเสริม

⇒ วิทยาศาสตร์สร้างสรรค์ เยี่ยมชมอุทยานธรรมชาติวิทยา ตามพระราชดำริ สมเด็จพระเทพรัตนราชสุดาฯ สยามบรมราชกุมารี อ.สวนผึ้ง จ.ราชบุรี น้องๆ จะได้พบกับพิพิธภัณฑ์ธรรมชาติวิทยา ศึกษาประวัติการทำเหมือง และเดินสำรวจธรรมชาติ แวะดูจุดกำเนิดธารน้ำร้อน ก่อนจะไปพักผ่อนในธารน้ำร้อนบ่อคลิง

⇒ โปชเช็ทเฮกซ์ กิจกรรมกลุ่มที่ต้องร่วมกันคิดสร้างสรรค์ แก้อัจฉริยะปัญหาที่ท้าทายในโครงการงานวิทยาศาสตร์ ภายใต้เงื่อนไขและทรัพยากรที่กำหนดให้

⇒ สันทนาการ เป็นกิจกรรมกลุ่มสัมพันธ์เพื่อละลายพฤติกรรม และยังทำให้น้องๆ ได้ฝึกทักษะทางสังคม และการทำงานเป็นทีมอีกด้วย

⇒ แคมป์ไฟ สนุกสนานกับการแสดงกลุ่มของน้องๆ ในคืนอำลาค่าย



ค่าย SE-ED English Camp : The Great Outdoor

วัน-เวลา จัดค่าย
สถานที่จัดค่าย

ผู้เข้าร่วมกิจกรรมค่าย

วันที่ 1-4 เมษายน 2557
มวกเหล็ก เฮลท์ แอนด์ สปา รีสอร์ท
อ.มวกเหล็ก จ.สระบุรี
เด็กที่มีอายุระหว่าง 8-15 ปี

ค่าสมัคร

7,900 บาท

รวมภาษีซื้อการรถไฟ
ส่วนลดคือนิด

7,505 บาท

SE-ED English Camp เป็นค่ายภาษาอังกฤษที่ฝ่ายวิชาการภาษาอังกฤษ SE-ED Learning Center ออกแบบขึ้น ภายใต้แนวคิดที่ว่า “ทักษะภาษาอังกฤษ (English Proficiency) ของเด็กไทย จะพัฒนาได้ก็ต่อเมื่อเด็กไทยมีอัตราการใช้ภาษาอังกฤษ (English Use Rate) ที่เพิ่มมากขึ้น ภายใต้ความสนุกสนาน และทัศนคติที่ดีในการใช้ภาษาอังกฤษ” โดยกิจกรรมต่างๆ ภายในค่าย SE-ED English Camp ในครั้งนี้จะให้น้องๆ สนุกสนานไปกับกิจกรรมการใช้ภาษาอังกฤษ (English Proficiency) ร่วมกันกับครูเจ้าของภาษา (Native English Speakers) ดังนั้นน้องๆ ที่ได้เข้าร่วมในค่าย SE-ED English Camp ในช่วงปิดเทอมนี้ จะกลับมาด้วยความรู้สึกมั่นใจ และทัศนคติที่ดีต่อการพูด และการใช้ภาษาอังกฤษมากขึ้นอย่างแน่นอน

ประโยชน์ที่ได้รับ

- ⇒ เน้นกิจกรรมภาษาอังกฤษในรูปแบบ Activity Based Learning ที่ให้น้องๆ ได้ฝึกใช้ภาษาอังกฤษอย่างสนุกสนาน เพื่อพัฒนาทัศนคติที่ดีต่อการเรียน การพูด และการใช้ภาษาอังกฤษ
- ⇒ น้อง ๆ จะได้เรียนรู้คำศัพท์ และโครงสร้างประโยค (Sentence Pattern) ต่างๆ ตลอดจนการประยุกต์ใช้ภาษาอังกฤษเพื่อการสื่อสารในชีวิตประจำวัน ในสถานการณ์จำลองที่ฝ่ายวิชาการภาษาอังกฤษ SE-ED Learning Center ออกแบบขึ้น
- ⇒ เสริมสร้างพัฒนาการทางทักษะภาษาอังกฤษ (English Proficiency) ซึ่งครอบคลุมทั้งทักษะการฟัง พูด อ่าน เขียน ตลอดจนทำให้น้องๆ มีทัศนคติที่ดี มีความกล้าที่จะพูด และใช้ภาษาอังกฤษอย่างมั่นใจ

กิจกรรม

- ⇒ Game with English เป็นกิจกรรมกลุ่มสัมพันธ์เพื่อให้น้องๆ ทำความรู้จักกับเพื่อนๆ ในค่าย รวมถึงพี่เลี้ยงและคุณครูชาวต่างชาติ ผ่านรูปแบบเกมภาษาอังกฤษที่ต้องเล่นเป็นกลุ่ม ที่ทุกคนต้องฟังคำอธิบายเป็นภาษาอังกฤษ และสื่อสารกันเองเป็นภาษาอังกฤษอย่างสนุกสนาน
- ⇒ First Aid กิจกรรมนี้น้องๆ จะได้เรียนรู้ถึงการปฐมพยาบาลเบื้องต้นเมื่อเกิดอุบัติเหตุอย่างไม่คาดคิด น้อง ๆ จะได้เรียนรู้เกี่ยวกับคำศัพท์ต่างๆ เกี่ยวกับการรักษาพยาบาลเป็นภาษาอังกฤษ โดยจะมีการจำลองสถานการณ์โดยให้น้องๆ ได้ฝึกการทำปฐมพยาบาลเบื้องต้น
- ⇒ Learning about Dangerous Wildlife เป็นกิจกรรมการเรียนรู้เกี่ยวกับสัตว์ป่า ประเภทของสัตว์ป่า ลักษณะนิสัย ความดุร้าย ชีวิตความเป็นอยู่ รวมไปถึงชนิดของต้นไม้และพืชที่เกิดขึ้นอยู่ในป่าว่ามีลักษณะเป็นอย่างไร แบบไหนมีพิษหรือไม่มีพิษ
- ⇒ Using a Map & Treasure Hunt กิจกรรมที่จะสอนให้น้องๆ รู้จักการใช้แผนที่ การวาดแผนที่ การใช้สัญลักษณ์ต่างๆ เพื่อใช้ในการเดินป่า โดยกิจกรรมนี้น้องๆ จะได้รับบทบาทเป็นนักล่าสมบัติ ต้องเดินตามแผนที่และใช้ความรู้ที่ได้เรียนรู้มา เพื่อค้นหาสมบัติอันลึกลับที่ถูกซ่อนไว้บนพื้นที่
- ⇒ Surviving in the wild กิจกรรมนี้เป็นกิจกรรมที่ให้น้องๆ ได้เรียนรู้ถึงอาหารตามธรรมชาติที่เราสามารถรับประทานได้อย่างปลอดภัย น้องๆ ต้องเก็บผลไม้และอาหารให้ได้ตามเป้าหมายที่กำหนดไว้ เพื่อนำมาประกอบอาหารอันแสนอร่อย โดยที่น้องๆ จะลงมือประกอบอาหารเอง
- ⇒ Video Diary อีกหนึ่งกิจกรรมที่ฝึกให้น้องๆ มีความกล้าแสดงออก ถ่ายทอดเรื่องราวที่พบผ่าน Video Diary โดยน้องๆ ทุกคนจะได้บันทึกวิดีโอความรู้สึกจากการมาค่าย SE-ED English Camp Live in Thailand

กิจกรรมเสริม

- ⇒ สันทนาการ กิจกรรมที่มุ่งเน้นให้น้องๆ ได้ใช้ภาษาในบรรยากาศที่สนุกสนาน เช่น การใช้เกมต่างๆ เพลง การเต้นรำ Tribe dance หรือบทบาทสมมติเรื่อง Life in the jungle ซึ่งกิจกรรมต่างๆ เหล่านี้สามารถจูงใจให้น้องๆ เกิดการเรียนรู้ภาษาโดยไม่รู้ตัว
- ⇒ แคมป์ไฟ กิจกรรมการแสดงพรสวรรค์ ซึ่งเพิ่มความน่าสนใจและความทรงจำที่ดี โดยน้องๆ จะมีโอกาสฝึกฝน การแสดงของแต่ละกลุ่มคิดขึ้นมา หรือที่ได้รับมอบหมายจากคุณครู เพื่อส่งเสริมความกล้าแสดงออกในการใช้ภาษาอังกฤษ



SE-ED Super Camp : เพิ่มพลังความคิดพิชิตเกมวางแผน

วัน-เวลา จัดค่าย
สถานที่จัดค่าย

วันที่ 29 เมษายน - 2 พฤษภาคม 2557
มวกเหล็ก เฮลท์ แอนด์ สปา รีสอร์ท
อ.มวกเหล็ก จ.สระบุรี
เด็กที่มีอายุระหว่าง 8-15 ปี

ค่าสมัคร

5,900 บาท

ค่าภาคพิเศษอีคาร์ด
วันก่อนลงมือ

5,605 บาท

ประโยชน์ที่ได้รับ

⇒ เป็นค่ายเยาวชนที่ประยุกต์แนวความคิดทางด้าน

- 1) Brain Based Learning (BBL) หรือการเรียนรู้โดยใช้สมองเป็นฐาน
- 2) Multiple Intelligent (MI) หรือพหุปัญญา
- 3) Neuro Linguistic Programming (NLP) หรือการปรับทัศนคติสู่ความสำเร็จ
- 4) Game Theory หรือทฤษฎีเกม มาใช้ในการออกแบบกิจกรรมการเรียนรู้ที่ทั้งสนุกสนานและเสริมสร้างศักยภาพทางความคิด และทัศนคติให้กับน้องๆ อย่างสมบูรณ์แบบ

⇒ **น้องๆ จะได้พัฒนาทักษะการทำงานเป็นทีม (Teamwork)** ทักษะการวางแผนแบบมีกลยุทธ์ (Strategic Thinking) ทักษะการคิดวิเคราะห์อย่างเป็นระบบ (Critical Thinking) ทักษะการตัดสินใจ (Decision Making) ทักษะการแก้ปัญหา (Problem Solving) และทัศนคติในการแก้ไขปัญหา และการฟันฝ่าอุปสรรคอย่างไม่ท้อแท้ ภายใต้กิจกรรมที่สนุกสนานอย่างไม่รู้จบ

กิจกรรม

⇒ **เกมวางแผนแสนสนุก (Critical Thinking Game)** เป็นกิจกรรมการเรียนรู้ที่ฝ่ายวิชาการ SE-ED Learning Center ได้ประยุกต์จากเกมกระดาน และการ์ดเกม ที่ประเทศในแถบยุโรปใช้เป็นเครื่องมือในการพัฒนาเยาวชน ให้มีทักษะการคิดอย่างเป็นระบบ (Critical Thinking) มาออกแบบให้อยู่ในรูปแบบของกิจกรรมที่ได้ทั้งทำให้น้องๆ ได้ฝึกคิด พัฒนาตรรกะอย่างสนุกสนาน โดยกิจกรรมที่ฝ่ายวิชาการ SE-ED Learning Center ได้ออกแบบให้ใช้ภายในค่าย SE-ED Super Camp สนุกคิดพิชิตเกมวางแผน ในครั้งนี้มีดังต่อไปนี้

o **เกมสร้างโรงไฟฟ้ามหาสนุก** : เป็นกิจกรรมการเรียนรู้ที่ฝ่ายวิชาการ SE-ED Learning Center ได้กำหนดบทบาทให้น้องๆ เป็นเจ้าของโรงงานผลิตกระแสไฟฟ้า ทำหน้าที่จำหน่ายกระแสไฟฟ้าให้กับเมืองต่างๆ ในปัจจุบันกระแสไฟฟ้าเป็นสิ่งสำคัญที่จำเป็นต่อการดำรงชีวิตของมนุษย์ หากในเมืองนั้นเกิดประสบปัญหาในการผลิตไฟฟ้า ภายในเมืองจะมีมืดมิด ชาวเมืองจะเกิดความเดือดร้อน ในฐานะที่เราเป็นเจ้าของโรงงานผลิตไฟฟ้าจึงต้องเร่งรีบหาวัตถุดิบสำหรับใช้ผลิตไฟฟ้า ซึ่งวัตถุดิบนั้นมียอดจำนวนจำกัด โดยในเกมนี้น้องๆ ต้องใช้การวางแผนการใช้ทรัพยากร การประมวลผลวัตถุดิบ และการตัดสินใจในการผลิตกระแสไฟฟ้า หากโรงงานไหนสามารถบริหารจัดการได้อย่างมีประสิทธิภาพ จะทำให้เมืองๆ นั้นมีกระแสไฟฟ้าใช้ได้ตลอดไป

o **เกมรถไฟฟ้ามหาสนุก** : เป็นกิจกรรมการเรียนรู้ที่ฝ่ายวิชาการ SE-ED Learning Center ได้กำหนดบทบาทให้น้องๆ รับสัมปทานการเดินรถไฟใต้ดินในเมืองที่วุ่นวาย การจราจรติดขัด ผู้คนจึงนิยมใช้รถไฟใต้ดินในการเดินทางสัญจรไปยังที่ต่างๆ ทั่วประเทศ เนื่องจากสะดวกสบาย และรวดเร็ว ถ้าเส้นทางรถไฟเส้นไหนเดินทางได้รวดเร็วและถึงที่หมายโดยไม่ต้องเดินหรือต่อรถเพื่อไปถึงจุดหมายก็จะได้รับความนิยม ประชาชนก็จะมากมาย เราผู้ซึ่งเป็นเจ้าของสัมปทานเส้นทางรถไฟก็จะสามารถเก็บค่าธรรมเนียมในการเดินทางได้มหาศาล โดยกิจกรรมนี้ น้องๆ ต้องมีการวางแผน การคาดการณ์ และการตัดสินใจในการเป็นเจ้าของสัมปทานเส้นทางเดินรถไฟในแต่ละเส้น หากตัดสินใจได้ถูกต้องก็จะเป็นเจ้าของสัมปทานรายใหญ่ที่สุดในประเทศ

o **เกมวีรบุรุษนายอำเภอ** : เป็นกิจกรรมการเรียนรู้ที่ฝ่ายวิชาการ SE-ED Learning Center ได้ให้น้องๆ แสดงบทบาทการเป็นนายอำเภอในยุคควาบอยที่ต้องปราบปรามเหล่าโจรทั้งหลายที่แฝงตัวอยู่ในเมือง หลังจากปล่อยให้เกิดการโจรกรรมและรังแกชาวบ้านมาหลายที่ นายอำเภอพร้อมผู้ช่วยต้องตามหาโจรเจ้าเล่ห์ พร้อมกับทุกคนหักหลังที่คอยช่วยเหลือโจรให้ก่อการร้ายสำเร็จมาลงโทษให้ได้ โดยเกมนี้จะฝึกให้น้องๆ ได้แสดงบทบาทของตัวละครที่ได้และต้องทำตามเป้าหมายของตัวละครนั้นให้สำเร็จ ต้องวางแผนและประเมินสถานการณ์ต่างๆ ที่เกิดขึ้นให้เหมาะสม เพื่อนำพาตนเองไปสู่เป้าหมายที่วางไว้

⇒ **Logical Rally สัมผัสสมองปะลองความคิด** เป็นกิจกรรมการเรียนรู้ที่ฝ่ายวิชาการ SE-ED Learning Center ได้แบ่งฐานการเรียนรู้ เพื่อให้ให้น้องๆ ได้ท้าทายความคิด และศักยภาพของตนเอง ผ่านโจทย์ เงื่อนไข และการจำลองสถานการณ์ในการแก้ไขปัญหาต่างๆ ภายใต้แรงกดดันบางอย่าง เช่น มีเวลาจำกัด มีการตัดคะแนนกลุ่ม ฯลฯ ซึ่งน้องๆ จะต้องใช้ Team Spirit และ Teamwork ที่มีประสิทธิภาพ เพื่อช่วยกันคิด ช่วยกันทำ ให้กำลังใจซึ่งกันและกัน ร่วมกันตัดสินใจ เพื่อเอาชนะอุปสรรคต่างๆ เพื่อปฏิบัติภารกิจให้ลุล่วงให้ได้

กิจกรรมเสริม

⇒ **สันทนาการ** กิจกรรมที่ให้น้องๆ ได้รู้จักและสร้างความคุ้นเคยกับเพื่อนๆ และที่เลี้ยงค่ายด้วยเกม และกิจกรรมนันทนาการต่างๆ

⇒ **Night Walk Rally สนุกไปกับ Walk Rally** ยามค่ำคืนนี้น้องๆ จะต้องใช้การสังเกต ไหวพริบปฏิภาณ การทำงานเป็นทีมที่ดี และการเอาชนะความกลัวของตนเอง เพื่อแก้ปัญหาที่ฝ่ายวิชาการ SE-ED Learning Center ได้วางเป็นฐานเอาไว้อย่างแยบยล ซึ่งเมื่อเฉลยแล้วน้องๆ ทุกคนจะต้องเปล่งเสียงหัวเราะด้วยความสนุกสนานอย่างแน่นอน

⇒ **เกมพิชิตนามหาสนุก** เป็นเกมที่ฝึกให้น้องๆ ได้ฝึกรวบรวมข้อมูล เพื่อประมวลคำถาม เพื่อหาข้อมูลเพิ่มเติม จนนำไปสู่การแก้ไขปัญหาต่างๆ ที่ฝ่ายวิชาการ SE-ED Learning Center ได้ซ่อนเอาไว้

